



ISTRUZIONE SECONDARIA SUPERIORE "Antonio Della Lucia"

Istituto Tecnico Agrario Istituto Professionale Agrario
Formazione Professionale



Feltre, loc. Vellai 32032 FELTRE (BL)

I LUOGHI DELL'ISTITUTO

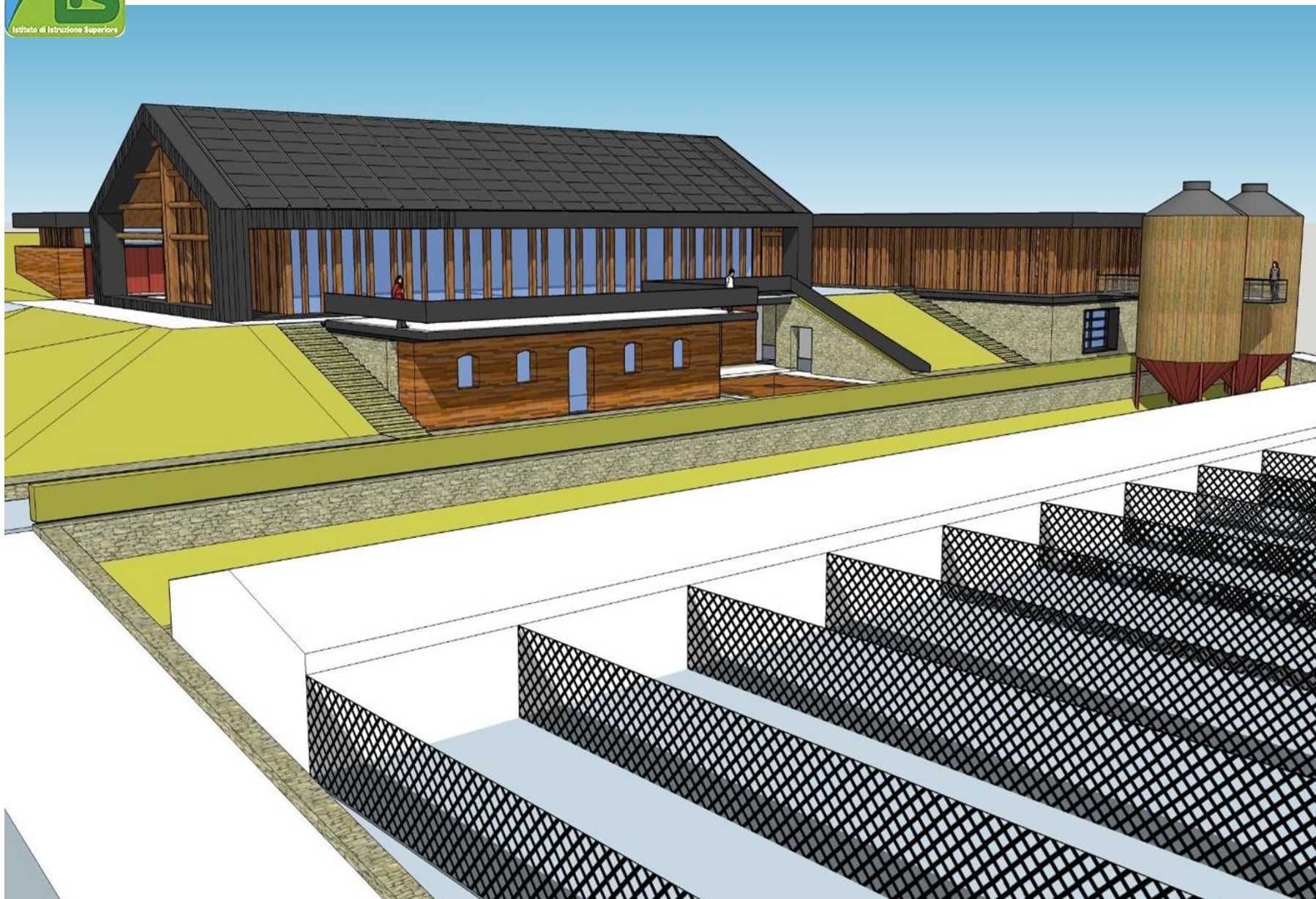

Rendering dell'AZIENDA AGRARIA attualmente in corso di costruzione

Offerta Formativa IIS "Antonio Della Lucia"

ISTRUZIONE TECNICA

Articolazione:

Produzioni e
trasformazioni

PCTO*

400 ore in tre anni

ISTRUZIONE PROFESSIONALE

Agricoltura e Gestione
Forestale
Indirizzi

1. Agricoltura (A01)
2. Gestione Forestale (A02)
3. Trasformazioni Alimentari (C10)

PCTO

120 ore in 2[^]
150 ore in 3[^]
150 ore in 4[^]
100 ore in 5[^]

FORMAZIONE PROFESSIONALE

Indirizzo: selvicoltura
e salvaguardia
dell'ambiente

Triennio: OPERATORE
AGRICOLO

Quarto anno
TECNICO AGRICOLO

PCTO

80 ore in 2[^]
160 ore in 3[^]
320 in 4[^]



Offerta Formativa IIS "Antonio Della Lucia"

| ISTRUZIONE TECNICA | | pcto | ISTRUZIONE PROFESSIONALE | | | | pcto | FORMAZIONE PROFESSIONALE | | pcto | | |
|--------------------|----------------|------|--------------------------|----------------------|----------------|---------------|------|--------------------------|-----------|--------------------|-------------------|--------|
| 1 | | 0 | biennio comune | | | | 0 | 1 | | 0 | | |
| 2 | | 0 | | | | | 2 | | | 120 | 2 | |
| 3 | TRASFORMAZIONI | 150 | 3 | TRASFORMAZIONI (C10) | PRODUZIONI A01 | FORESTALE A02 | 150 | 3 | FORESTALE | 160 | qualifica prof.le | LAVORO |
| 4 | TRASFORMAZIONI | 150 | 4 | TRASFORMAZIONI | PRODUZIONI | FORESTALE | 150 | 4 | FORESTALE | 320 | diploma prof.le | LAVORO |
| 5 | TRASFORMAZIONI | 100 | 5 | TRASFORMAZIONI | PRODUZIONI | FORESTALE | 100 | | | CORSI post diploma | | |

diploma statale

diploma statale

LAVORO

LAVORO

UNIVERSITÀ

UNIVERSITÀ

CORSI post diploma

CORSI post diploma



ISTRUZIONE TECNICA (5 anni)

Settore Tecnologico ad indirizzo AGRARIA, AGROALIMENTARE E AGROINDUSTRIA PRODUZIONI E TRASFORMAZIONI

| | | anno | | |
|----------------|-------------------------------|-----------|-----------|-----------|
| discipline | | 3° | 4° | 5° |
| AREA COMUNE | Lingua e letteratura italiana | 4 | 4 | 4 |
| | Storia | 2 | 2 | 2 |
| | Matematica | 3 | 3 | 3 |
| | Inglese | 2 | 2 | 2 |
| | Motoria | 2 | 2 | 2 |
| | Religione | 1 | 1 | 1 |
| | TOT | 14 | 14 | 14 |

| | | anno | | |
|-------------------|-----------------------------------|-----------|-----------|-----------|
| discipline | | 3° | 4° | 5° |
| AREA INDIRIZZO | Produzioni animali | 3 | 3 | 2 |
| | Produzioni vegetali | 5 | 4 | 4 |
| | Trasformazione dei prodotti | 2 | 3 | 3 |
| | Economia, estimo, marketing | 3 | 2 | 3 |
| | Genio rurale | 3 | 2 | |
| | Biotechnologie agrarie | | 2 | 3 |
| | Gestione di ambiente e territorio | | | 2 |
| | TOT | 18 | 18 | 18 |

| PCTO |
|--|
| <i>3° anno - allevamenti zootecnici</i> |
| <i>4° anno - aziende di trasformazione</i> |
| <i>5° anno - servizi</i> |

Percorso finalizzato a sviluppare competenze specifiche per **organizzazione e gestione delle attività produttive, di trasformazione e valorizzazione nel settore agroalimentare.**



ISTRUZIONE PROFESSIONALE (5 anni)

Indirizzo AGRICOLTURA, SVILUPPO RURALE, VALORIZZAZIONE DEI PRODOTTI DEL TERRITORIO E GESTIONE DELLE RISORSE FORESTALI E MONTANE

Percorso finalizzato ad acquisire competenze relative a

- produzione, valorizzazione e commercializzazione dei prodotti agricoli, agroindustriali e forestali;
- fornitura di servizi contestualizzati rispetto alle esigenze dei singoli settori;
- gestione dei sistemi di allevamento e nei processi produttivi delle filiere selvicolturali.

Biennio unitario+Triennio di specializzazione

- attività di laboratorio e pratiche
- solida base di istruzione generale
- «**PCTO**- Percorsi per le competenze Trasversali e per l'Orientamento» **dal secondo anno**
- conseguimento di un **Diploma di Stato**

ISTRUZIONE PROFESSIONALE

A01. Coltivazioni agricole e produzione di prodotti animali, caccia e servizi connessi

Produzione e commercializzazione dei prodotti agricoli locali

| AREA DI INDIRIZZO | | | | |
|--|-------|--------|--------|--|
| discipline | anno | | | |
| | terzo | quarto | quinto | |
| Gestione e Valorizzazione di attività produttive | 2 | 2 | 2 | |
| Microlingua | 1 | 1 | 1 | |
| Laboratorio biologia applicata | 2 | 2 | | |
| Agronomia territoriale e forestale | 3 | 3 | 3 | |
| Tecniche di produzione animali e vegetali | 3 | 3 | 3 | |
| Economia e legislazione | 4 | 4 | 4 | |
| Agricoltura montana e forestale | | | 2 | |
| Agricoltura sostenibile e biologica | 3 | 3 | 3 | |
| TOT | 18 | 18 | 18 | |

| PCTO | |
|---------|------------------------------|
| 3° anno | Aziende agricole/zootecniche |
| 4° anno | Caseificio, cantina |
| 5° anno | Consorzi, Enti |

| |
|--------------------|
| LAVORO |
| UNIVERSITÀ |
| CORSI post diploma |



ISTRUZIONE PROFESSIONALE

A02. Silvicoltura e utilizzo aree forestali

Gestione delle risorse forestali e montane e dei diversi ambienti in cui tali attività si svolgono

AREA DI INDIRIZZO

| discipline | anno | | |
|--|-------|--------|--------|
| | terzo | quarto | quinto |
| Gestione e Valorizzazione di attività produttive | 2 | 2 | 2 |
| Microlingua | 1 | 1 | 1 |
| Laboratorio biologia applicata | 2 | 2 | |
| Agronomia territoriale e forestale | 2 | 2 | 2 |
| Tecniche di produzione animali e vegetali | 2 | 2 | 2 |
| Economia e legislazione | 3 | 3 | 4 |
| Silvicoltura e dendrometria | 4 | 4 | 5 |
| Assestamento e gestione parchi | 2 | 2 | 2 |
| TOT | 18 | 18 | 18 |

PCTO

| | |
|---------|-------------------|
| 3° anno | Enti pubblici |
| 4° anno | Ditte boschive |
| 5° anno | Lavorazione legno |

LAVORO

UNIVERSITÀ

CORSI post diploma

ISTRUZIONE PROFESSIONALE

C10. Trasformazioni agroalimentari

produzioni, lavorazioni e conservazioni di prodotti agroalimentari

AREA DI INDIRIZZO

| discipline | terzo | quarto | quinto |
|--|-----------|-----------|-----------|
| Gestione e Valorizzazione di attività produttive | 2 | 2 | 2 |
| Microlingua | 1 | 1 | 1 |
| Lab. biologia applicata | 2 | 2 | |
| Agronomia territoriale e forestale | 2 | 2 | 3 |
| Tecniche di produzione animali e vegetali | 3 | 3 | 3 |
| Economia e legislazione | 3 | 3 | 4 |
| Traformazioni agroalimentari | 3 | 3 | 3 |
| Agricoltura sostenibile e biologica | 2 | 2 | 2 |
| TOT | 18 | 18 | 18 |

PCTO

| | |
|---------|----------------------------------|
| 3° anno | caseificio |
| 4° anno | cantina / birrifico |
| | macelleria |
| 5° anno | birrifico, panificio, ortaggi... |

LAVORO

UNIVERSITA'

CORSI post diploma



FORMAZIONE PROFESSIONALE

Indirizzo SILVICOLTURA E SALVAGUARDIA DELL'AMBIENTE OPERATORE AGRARIO (3 anni)

Percorso finalizzato a sviluppare competenze per:

- Creare e gestire superfici boschive ai fini della protezione del territorio e della produzione di legname per scopi energetici o costruttivi;
- Effettuare interventi di cura e tutela dell'ambiente silvestre e naturale.

Sbocchi post qualifica: LAVORO



FORMAZIONE PROFESSIONALE

Indirizzo SILVICOLTURA E SALVAGUARDIA
DELL'AMBIENTE

TECNICO AGRICOLO (1 anno)

Il corso costituisce naturale prosecuzione (4° anno) della Qualifica Triennale di Operatore Agricolo.

Il Tecnico Agricolo acquisisce, oltre alle capacità operative, anche **competenze tecniche, economiche e manageriali** per **gestire aziende agricole e boschive** assumendosi la responsabilità della sorveglianza delle attività svolte da altri.

Sbocchi post qualifica: LAVORO - CORSI POST DIPLOMA



SBOCCHI OCCUPAZIONALI

INDUSTRIE AGRARIE

settore analisi
settore vendite
settore produzione

AGRICOLTURA

imprenditori agricoli
agrotecnici
salariati agricoli

ENTI PUBBLICI

Servizi Forestali Regionali a
diversi livelli
Parchi nazionali o regionali
Provincia
Comunità Montane
Comuni
Esercito

SERVIZI

libera professione (albo
professionale periti ed agronomi)
scuola (ins. tecnico pratici, tecnici di
laboratorio)
associazioni di categoria
aziende agricole multifunzionali
tecnico e consulente (controllo
qualità, commercializzazione e
marketing dei prodotti agricoli,
certificazione prodotti bio e altri)
Scuola: Insegnanti tecnico-pratici,
personale ausiliario.

PROGETTI permanenti



Valpore accoglienza classi prime

Anno scolastico 2023/2024

Attività di accoglienza Valpore classi prime



Erasmus Plus Forest4life

Anno scolastico 2023/2024

Il Progetto FOREST4LIFE è uno stage di 5 settimane per gli studenti delle classi quarte e stage di 3 mesi per i neodiplomati



BioNet

Anno scolastico 2023/2024

BIONET è finanziato dal PROGRAMMA DI SVILUPPO RURALE DEL VENETO 2014-20



Olimpiadi Forestali Alpe Adria

SERVIZI

Mensa interna per studenti, docenti ed operatori. Il menù settimanale è predisposto secondo le indicazioni di un esperto nutrizionista dell'ULSS 1 Dolomiti.

Le pietanze sono preparate da cuochi e personale qualificato dell'Istituto e distribuite secondo il modello del self-service.



Le attività didattiche e ricreative sono garantite da un servizio di trasporto con pullman e autisti propri dell'Istituto.



La palestra "di nuova di costruzione" permette di progettare diversi tipi di attività di educazione fisica, da svolgere sia all'interno sia negli spazi esterni della scuola. È dotata inoltre di palestrina pesi e spogliatoi maschili e femminili completi.



Servizio di **SEMICONVITTO** con assistenza allo studio pomeridiano che prevede interventi didattici integrativi personalizzati, un'attenzione costante alla situazione scolastica degli allievi e una puntuale informazione alle famiglie. L'organizzazione dell'attività si svolge dalle ore 13 (pranzo in mensa) alle ore 15.50 con partenza delle corriere di linea dal piazzale della scuola.



Nel complesso scolastico è presente un **CONVITTO** maschile, con 125 posti letto e servizio residenziale completo (studio, colloqui con i docenti, informazione alle famiglie, attività ricreative e sportive, collegamento internet wi-fi e fisso, sale tv, sala giochi e palestra).

Dall'AS 2022-23 è attiva anche la sezione femminile.

